

入院セット・紙オムツセットのご案内

株式会社トーカイでは、患者さんの身の回りの衛生環境向上と、ご家族の方のお洗濯などのお手間軽減を目的とし、入院セット・紙オムツセットを提供しております。

入院時に必要な病衣・タオル・日用品・紙オムツのご準備が不要となります。内容をご確認の上、お申し込み頂きますようお願い申し上げます。

入院セット

日額 **434**円(税込)

- 病衣……………2～3枚/週
(浴衣型 or 甚平型 or 介護ねまき)
※ファスナーズボン・ICU病衣もご使用頂けます。

- タオル
バスタオル……………1～2枚/週
フェイスタオル……………1枚/日

※枚数は使用目安です。

日用品

入院セットをご利用の方は、
下記商品を必要に応じてご使用頂けます。

- コップ ・ストローコップ ・ティッシュ
- ウェットティッシュ ・歯ブラシセット
- おしぼり ・ヘアブラシ
- ボディソープ ・リンスインシャンプー
- マスク ・食事用エプロン ・入歯洗浄剤
- 入歯ケース ・マウスウォッシュ
- 口腔用ジェル ・口腔ウェットティッシュ
- 口腔スポンジブラシ



浴衣型・甚平型
(5S・4S・3S・SS・
S・M・L・LL・EL)



介護ねまき
(M・L・LL)



ICU病衣
(M・L)



タオル



ファスナーズボン
(M・L)



日用品

紙オムツセット①

日額 **468**円(税込)

- オムツ……………3～4枚/日
(テープ止め または パンツ・尿取りパッド)
※枚数は使用目安です。

紙オムツセット②

日額 **258**円(税込)

- オムツ……………1枚～2枚/日
(テープ止め または パンツ・尿取りパッド)
※枚数は使用目安です。

※患者さんの排泄状況に合わせて、病院側でセット変更をさせていただく場合がございます。ご了承ください。

注意

- 病院指定業者とご利用者様の直接契約のため、請求書は株式会社トーカイより送付致します。
- お支払い方法につきましては、裏面をご覧ください。

※このセット内容及び価格等につきましては、右記病院のみにおいて適用されます。 飯田市立病院

ご利用料金 お支払い方法のご案内



ご請求書は月末締めで、**ご利用月翌月の中旬頃**、申込書にご記入頂いた住所宛てに郵送致します。

※入院費・治療費のお会計とは別のお支払いとなります。

コンビニ・郵便局でのお支払い

**※ご利用料金のお支払いは当院窓口ではできませんが、
当院売店(コンビニ)での支払いは可能です。**

- 請求書送付時に「払込取扱票」を同封させていただきます。
- お手元に届きましたら、期限内（月末）にお近くのコンビニエンスストアもしくは郵便局でお支払いをお願い致します。
- 料金は日額制のため、使用枚数ではなく入院日数でのご請求になります（入院日・退院日も入院日数に含みます）。
- 午前0時を境に計算致しますので、午前中の退院であっても1日分の料金が発生致します。
- 裏面各種セットは株式会社トーカイとの直接契約になりますので、ご不明点は下記連絡先までお問合せください。

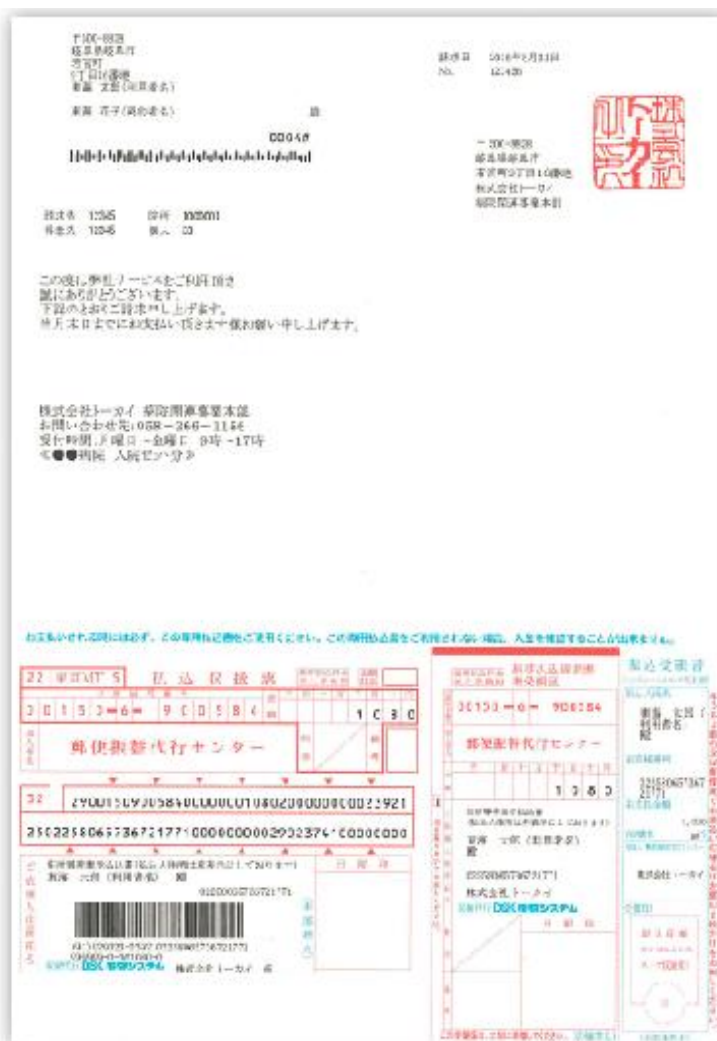

お問合せ
窓 口

【入院セット・紙オムツセット運営会社】

株式会社トーカイ 病院関連事業本部
岐阜県岐阜市若宮町9-16

入院セット管理課

☎ 058-266-1156

受付時間 9:30~17:00
土・日・祝・年末年始を除く